

Introduzione: organizzazione e funzioni dell'amministrazione

L'organizzazione del Consorzio C.I.S.S. di Borgomanero è rappresentata dall'Organigramma sotto riportato, approvato con deliberazione del Consiglio di Amministrazione n. 32 del 30.12.2013.

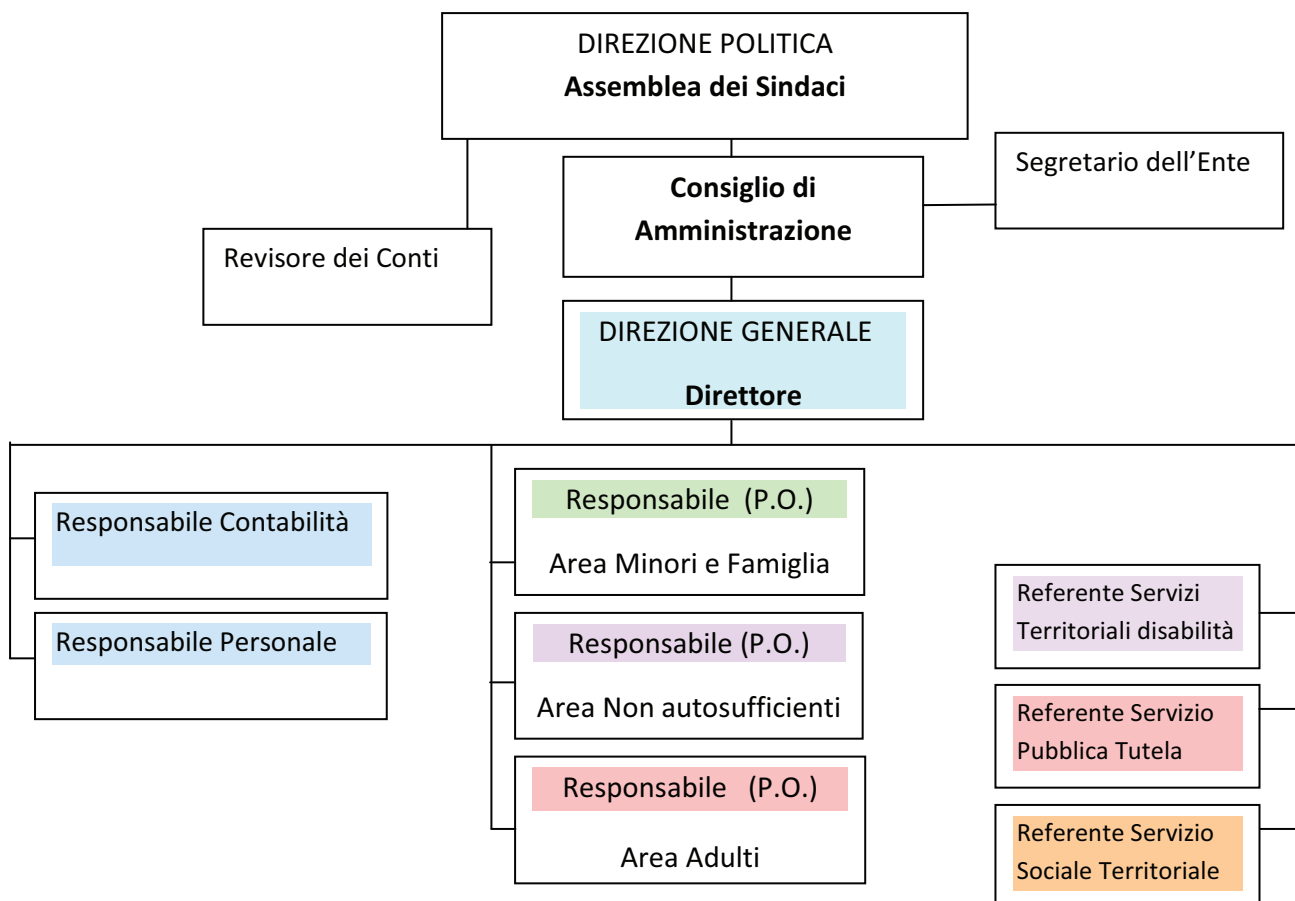

I servizi offerti dal Consorzio C.I.S.S. di Borgomanero sono suddivisi nelle seguenti 6 aree:

AREA 1 DIREZIONE GENERALE

AREA 4 NON AUTOSUFFICIENZA SOCIO-SANITARIA

AREA 2 SERVIZIO SOCIALE TERRITORIALE

AREA 5 FRAGILITA' SOCIALE

AREA 3 ETA' EVOLUTIVA E FAMIGLIA

AREA 6 SUPPORTO AMMINISTRATIVO E FINANZIARIO